店舗案内

元クリニック

所在地　山県市東深瀬字針崎

価　格　**2,900** 万円

校区：富岡小学校
高富中学校

A-128

面　積	●	土　地：1010.99㎡　／　約 305.82 坪
		建　物：　246.64㎡　／　約　74.6 坪
用途地域	●	無指定地域
建ぺい率	●	60%　／　容積率　●　200%
構　造	●	鉄骨造・合金メッキ鋼板葺・2階建
築年月	●	平成 14 年 11 月
アクセス	●	「松塚」バス停　徒歩3分
設　備	●	水道…上水道
		ガス…プロパンガス
		排水…下水道（切替工事要）
道　路	●	西側…約12m（公道）　間口…約 16 m
	●	東側…約 5.7 m（公道）　間口…約 16 m
備　考	●	駐車場…15台以上可
	●	現況…空家
	●	引渡条件…現状
	●	引渡時期…相談
取引形態	●	仲介

《 間 取 》

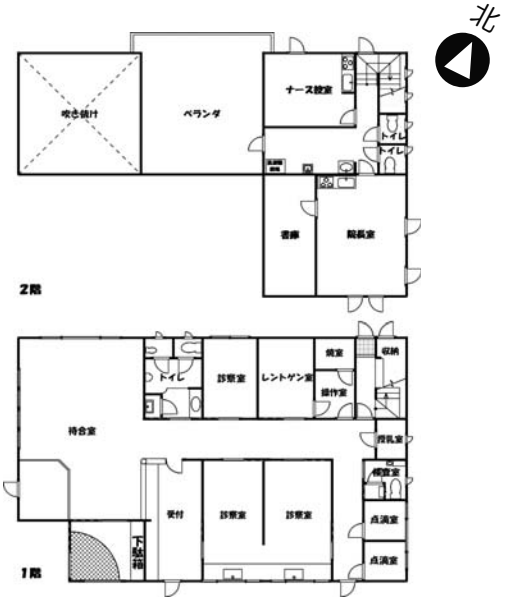

現況と間取に相違がある場合は、現況を優先してください。

岐阜県宅地建物取引業保証協会会員
岐阜県知事（10）2770号
【仲介】

建宅地たかとみ(有)
〒501-2105　岐阜県山県市高富1088-3

お客様専用ダイヤル
0120-191-395

TEL 0581-22-1911
FAX 0581-22-1754
http://takatomifudousan.co.jp/