新築戸建 案内

所在地　岐阜市太郎丸中島〈Ｆ棟〉

価　格　**1,880** 万円《税込》　校区：三輪南小学校 三輪中学校

A-78

面　積	●	土　地：229.06㎡　／　約69.29坪
		建　物：110.97㎡　／　約33.57坪
用途地域	●	第１種低層住居専用地域
建ぺい率	●	５０％　／　容積率　●　８０％
構　造	●	木　造　・　２階建
築年数	●	令和元年６月
アクセス	●	「六地蔵」バス停　徒歩７分
設　備	●	水道…上水道
		ガス…プロパン
		排水…下水道
道　路	●	南側…約 4.3 m（公道）
備　考	●	駐車場…３台可
	●	給排水施設協力金（385,000円）
	●	総区画／８区画
	●	他３棟あり
	●	引渡条件…現状
	●	引渡時期…相談
取引形態	●	仲介

《間取》

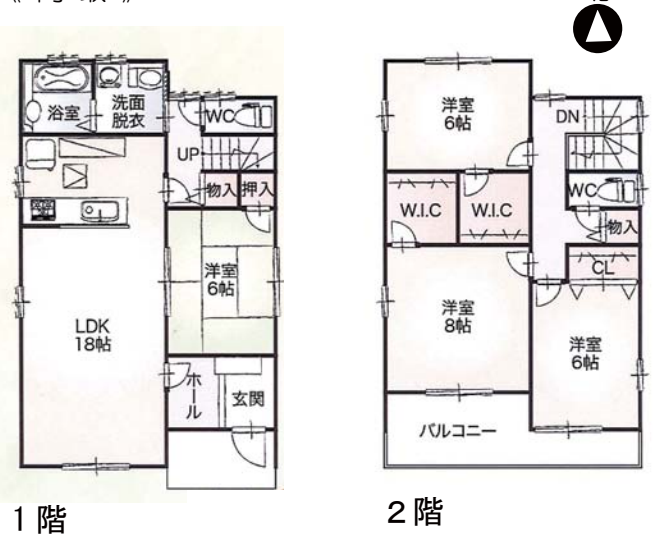

1階　2階

現況と間取に相違がある場合は、現況を優先してください。

◆ 地元だから知っている事・できる事。それがきっと、高富不動産らしさです ◆

岐阜県宅地建物取引業保証協会会員
岐阜県知事（9）2770号

高富不動産（有）
〒501-2105　岐阜県山県市高富1088-3

お客様専用ダイヤル
0120-191-395

TEL 0581-22-1911
FAX 0581-22-1754
http://takatomifudousan.co.jp
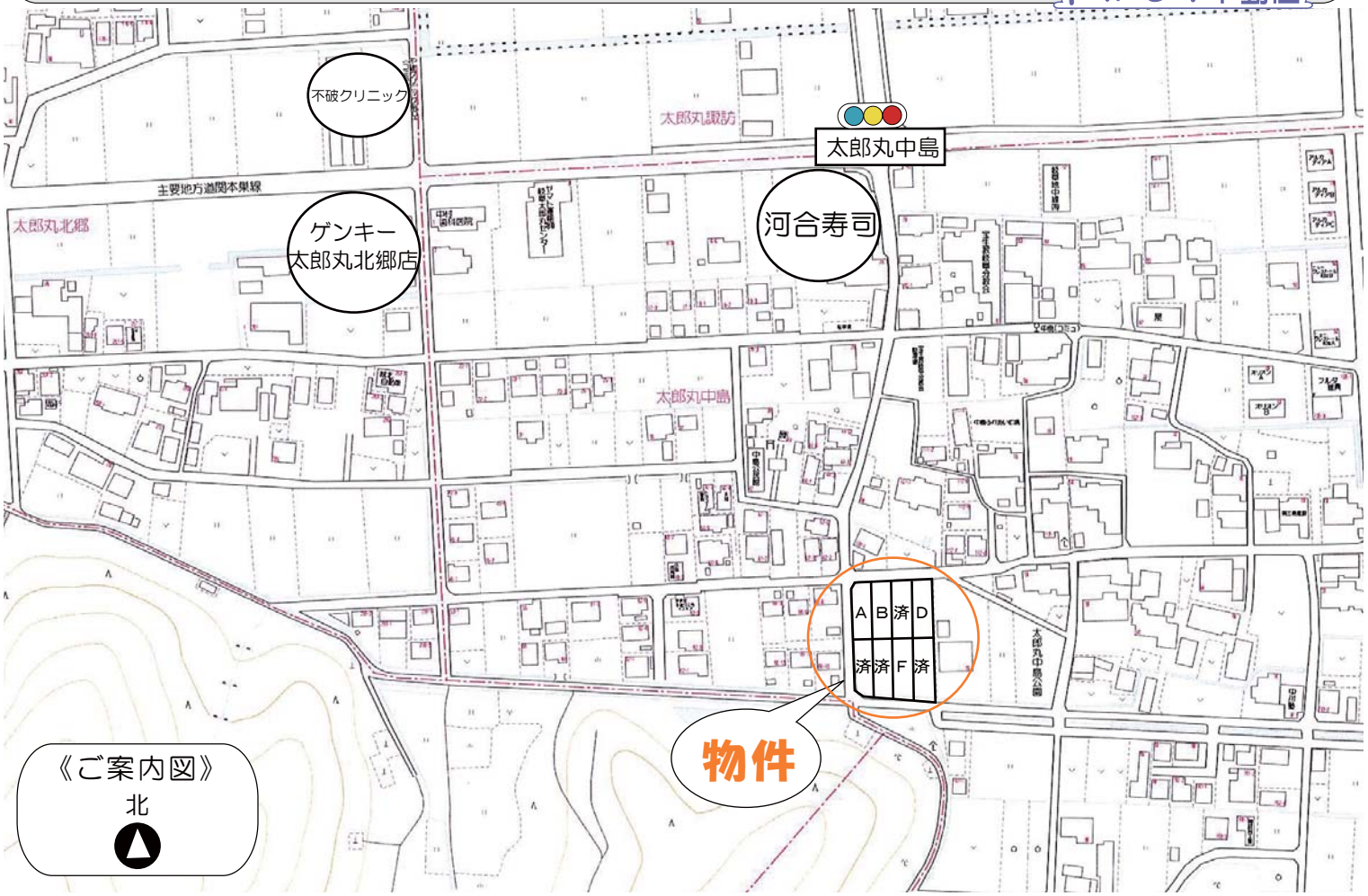
たかとみ不動産